

CURRICULUM VITAE

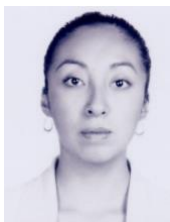

Nombre: Ivonne Aguilar Rivero

Edad: 41 años

Nacionalidad y estado de procedencia: Mexicana. Cancun Quintana Roo.

FECHA DE NACIMIENTO: 20 de Julio de 1984.

CURP: AURI840720MDFGVV03

RFC: AURI840720IE4

CLAVE DE ELECTOR: AGRVIV84072009M900

TELEFONO: 9984209340.

CORREO ELECTRONICO: dra.aguilar.rivero@gmail.com

Formación académica y estudios de posgrado.

Licenciatura como Cirujano Dentista. Universidad Autónoma del Estado de Hidalgo.
Cedula Profesional Cirujano Dentista 6163597

Especialista en Odontopediatria. Universidad Autónoma del Estado de México.
Cedula de Especialidad Odontopediatria 7730493

Maestria en Direccion y Administracion en salud. UNIR.
RVOE 20181803

Certificada por el Consejo Mexicano de Odontología Pediátrica A. C.
Numero de certificado 475

Miembro de la Academia Mexicana de Odontología Pediátrica, A.C.

Artículos publicados en extenso. (Según las recomendaciones internacionales <http://www.icmje.org>)

Aguilar R I, Sánchez F I, Pedraza C G, Guadarrama Q L. Correlación plantar y maloclusión. Caso clínico. ADM 2012; 69 (2): 91-4.

Participación en presentación de carteles

1. Correlación plantar y maloclusion. Caso clinico. Presentado en el IV Congreso Internacional de Actualizacion Odontológica. Formacion permanente al alcance de todos. Toluca Edo. Mex. 11 al 13 de Agosto de 2011.
2. Factores predictores en Caries severa de la infancia temprana. Presentado en el XXIV Congreso Nacional e Internacional de Posgrado e Investigacion en Odontologia. UNAM. Cancun Quintana Roo. 3 de junio de 2012. De 18:00 a 20:00 hrs.

Ponencias académicas

Tema: Medidas de prevención para reducir el índice de caries en pacientes pediátricos infantiles. Sede Secretaría de Salud y Servicios Estatales de Salud de Quintana Roo. Fecha: 25 de Julio del 2014. Cancun Quintana Roo.

Idiomas. (Con porcentaje de dominio verbal y escrito)

Inglés 80%

Distinciones académicas.

Primer Lugar en la presentación de Cartel Modalidad Especialidad. Correlación plantar y maloclusión. Caso clínico. Presentado en el IV Congreso Internacional de Actualización Odontológica. Formación permanente al alcance de todos. Toluca Edo. Mex. 11 al 13 de Agosto de 2011

Experiencia laboral.

1. Clínica Médica Santa Fe. Cargo Odontología General. San Sebastián Xolalpan Teotihuacan Edo. de México. Duración 2008 AL 2010.
2. Clínica de Especialidades dentales Armando tu Sonrisa. Cargo Odontopediatra. Av La Luna no.24 Mza 14 S.M. 43. Cancun Quintana Roo. Duración Enero 2012 -2021.
3. Coral Dental Center. Cargo Odontopediatra. Plaza las perlas Loc 4 Ave Constituyentes. Playa del Carmen, Quintana Roo. Duración Enero 2013 -2017.
4. Consulta privada .Cancun Quintana Roo. Avenida la Luna Supermanzana 47. Lote 20. Manzana 4 . Área Odontopediatría. Duración Octubre 2021 hasta la fecha .